Staatliches Amt für
Landwirtschaft und Umwelt
Vorpommern

Badenstraße 18, 18439 Stralsund

Az: 31/33221/5433.31-0

Flurneuordnungsverfahren:	Buschenhagen
Gemeinden:	Niepars, Altenpleen
Landkreis:	Vorpommern-Rügen

Ladung zur Teilnehmerversammlung und zur Nachwahl von Vorstandsmitgliedern

Im Auftrag des Vorstandes der Teilnehmergemeinschaft „Buschenhagen" werden die Grundstückseigentümer und Erbbauberechtigten im Verfahrensgebiet sowie die sonstigen Beteiligten am Flurneuordnungsverfahren (gem. § 10 Nr. 2 FlurbG) oder ihre gesetzlichen Vertreter und Bevollmächtigten hiermit zu einer Teilnehmerversammlung eingeladen.

Versammlungstermin: **Donnerstag, den 14.09.2023 um 18.00 Uhr**

Versammlungsort: **Gemeindezentrum Lassentin**
Kastanienweg 12
18442 Lassentin

Tagesordnung:

1. Information über Flurneuordnungsverfahren nach dem Landwirtschaftsanpassungsgesetz (LwAnpG)
2. Stand des Flurneuordnungsverfahrens „Buschenhagen"
3. Nachwahl von voraussichtlich 1 Mitglied und 5 stellvertretenden Mitgliedern des Vorstandes der Teilnehmergemeinschaft
4. Sonstiges

Hinweise zur Nachwahl von Vorstandsmitgliedern:

Mit dem Beschluss über die Anordnung des Verfahrens ist die Teilnehmergemeinschaft des Flurneuordnungsverfahrens „Buschenhagen" als Körperschaft des öffentlichen Rechts entstanden. Die Teilnehmergemeinschaft ist Trägerin des Verfahrens und besteht aus der Gesamtheit der Eigentümer und Erbbauberechtigten. Für sie handelt als ausführendes Gremium und Interessenvertretung ein aus 5 Mitgliedern und 5 Stellvertretern bestehender Vorstand.

Durch das Ausscheiden von Mitgliedern und Stellvertretern ist die Nachwahl von Mitgliedern des Vorstandes der Teilnehmergemeinschaft notwendig. Die Mitglieder und Stellvertreter werden von den im Wahltermin anwesenden Teilnehmern mit der Mehrheit der abgegebenen Stimmen gewählt. Teilnehmer, die an der Wahrnehmung des Termins verhindert sind, können sich durch einen Bevollmächtigten vertreten lassen. Vollmachtsvordrucke können bei der Flurneuordnungsbehörde angefordert werden.

Wahlberechtigt sind alle im Wahltermin anwesenden Grundstückseigentümer und Erbbauberechtigte oder deren Bevollmächtigte. Jeder Teilnehmer oder Bevollmächtigte hat eine Stimme; gemeinschaftliche Eigentümer gelten als ein Teilnehmer. Bevollmächtigte haben sich im Wahltermin durch eine schriftliche Vollmacht des zu vertretenden Eigentümers auszuweisen.

Wählbar sind die Verfahrensbeteiligten aber auch Personen, die nicht am Verfahren beteiligt sind. Ebenso können auch am Wahltermin abwesende Personen gewählt werden, wenn die Bereitschaft hierzu schriftlich im Wahltermin vorgelegt wird. Gewählt sind diejenigen, welche die meisten Stimmen erhalten (§ 21 Abs. 3 FlurbG).

Stralsund, den 10.07.2023

Im Auftrag

gez. Eulenberger
Dezernent
Integrierte ländliche Entwicklung

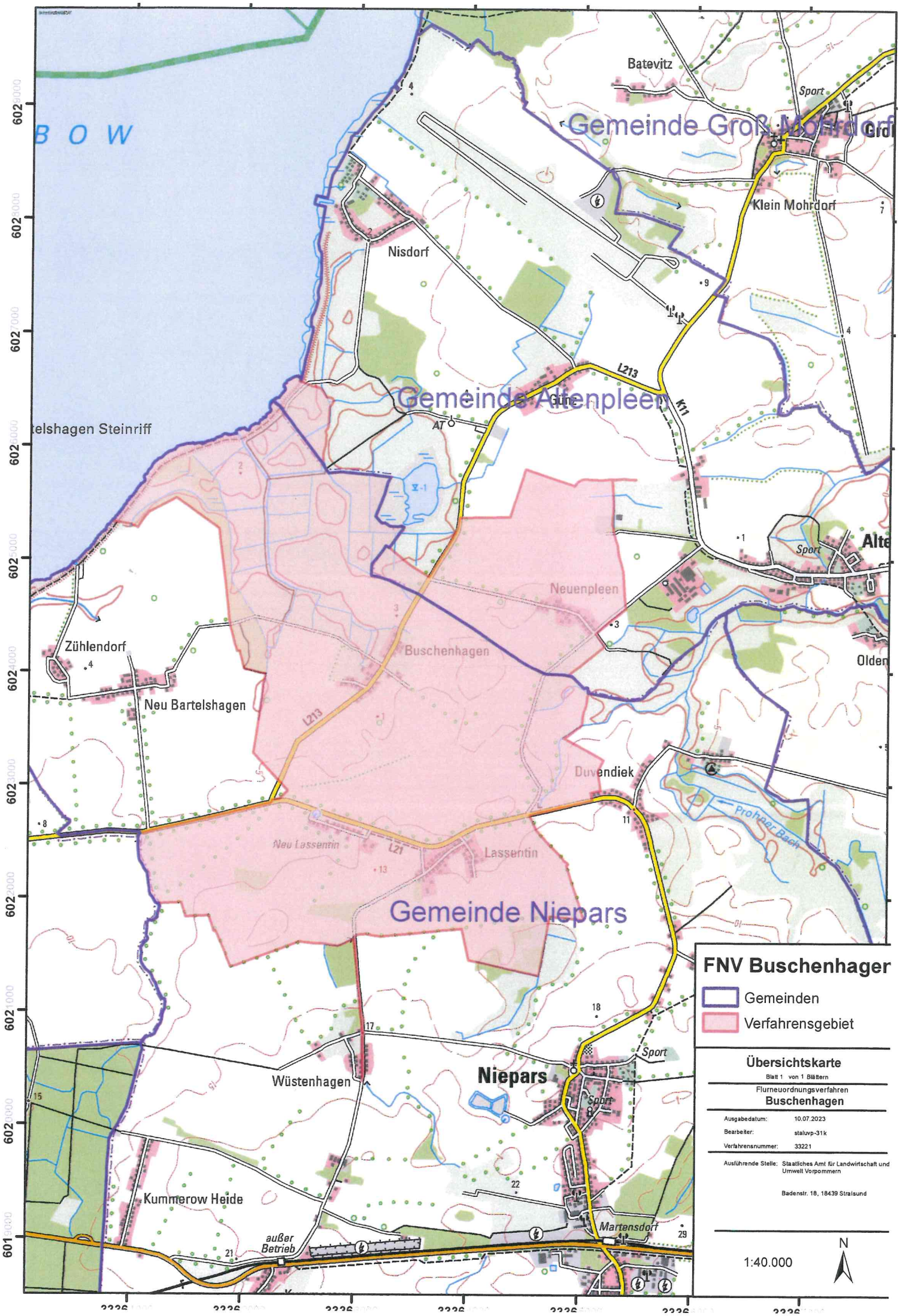
Batevitz
Sport
Gemeinde Groß Mohrdorf
Klein Mohrdorf
Nisdorf
L213
K11
Gemeinde Altenpleen
Gütz
A7
Neuenpleen
Buschenhagen
Zühlendorf
Neu Bartelshagen
Duvendiek
Prohner Bach
Neu Lassentin
L21
Lassentin
Gemeinde Niepars
Wüstenhagen
Niepars
Kummerow Heide
außer Betrieb
Martensdorf
FNV Buschenhager
Gemeinden
Verfahrensgebiet
Übersichtskarte
Blatt 1 von 1 Blättern
Flurneuordnungsverfahren
Buschenhagen
Ausgabedatum: 10.07.2023
Bearbeiter: staluvp-31k
Verfahrensnummer: 33221
Ausführende Stelle: Staatliches Amt für Landwirtschaft und Umwelt Vorpommern
Badenstr. 18, 18439 Stralsund
1:40.000
N